



**5. SYMPOSIUM
DIGITALISIERUNG IN
FAMILIENUNTERNEHMEN
28. OKTOBER 2021
11:30 – 17:00 UHR**

Cyberkriminalität

Gastgeber:
PricewaterhouseCoopers GmbH,
Frankfurt am Main

Digitaler Wandel, veränderte Kundenerwartungen und Fachkräftemangel – das ist die „neue Normalität“, auf die Familienunternehmen Antworten finden müssen. Auf unserem Digital-Symposium beleuchten wir die Facetten der Digitalisierung mit dem Fokus auf Unternehmenskultur und Weiterbildung. Wie kann es gelingen, eine digitale Unternehmenskultur zu etablieren? Welche Rolle spielt Führung im digitalen Zeitalter? Wie nehme ich meine Mitarbeiter:innen mit und wie schütze ich sie und das Unternehmen? Sie erwarten wissenschaftliche und praktische Impulse rund um die Themen Unternehmenskultur, Agilität, Kollaboration, Workplace Design sowie innerbetriebliche Weiterbildung.

PROGRAMM

11:30 UHR **Get-together und Lunch**

12:30 UHR **Begrüßung und Vorstellung**

Uwe Rittmann & Prof. Dr. Tom Rösen

Impulsvortrag I

Vorstellung und Cybersicherheit bei Canyon

Interview mit Lothar Arnold (*Canyon Bicycles*) & Derk Fischer (*PwC*), moderiert von Uwe Rittmann

Impulsvortrag II

Cybersecurity - eine Perspektive aus der Wissenschaft

Prof. Dr. Ali Sunyaev (*KIT*)

KAFFEEPAUSE

Erfahrungsbericht I

Wolfgang Fritsch-Albert (*Westfalen AG*)

Erfahrungsbericht II

Moritz Assenmacher (*Hiscox*)

Impulsvortrag III

Kriminelle Entwicklungstendenzen im Mittelstand

Peter Vahrenhorst (*Kriminalhauptkommissar*)

Panel-Diskussion mit allen Referenten

CA. 17:00 UHR **Ausklang**

Hinweis: Aufgrund der aktuellen Corona-Situation bitten wir um Verständnis, dass es kurzfristig zu Änderungen im Programm kommen kann. Sofern die Hygiene- und Sicherheitsbestimmungen die Durchführung als Präsenzveranstaltung nicht zulassen, wird die Sitzung in Form eines Online-Treffens abgehalten.



AUF EINEN BLICK

TERMIN:

Donnerstag, 28. Oktober 2021

11:30 – 17:00 Uhr

VERANSTALTUNGSORT:

PwC Tower 185
Experience Center
Friedrich-Ebert-Anlage 35-37
60327 Frankfurt

Reservierte Parkplätze stehen kostenfrei im Besucherbereich des Parkhauses im Tower 185 zur Verfügung.

Bitte beachten Sie, dass eine Teilnahme ausschließlich für **COVID-19-Geimpfte oder -Genesene (2G-Regel)** möglich ist.

Aufgrund der räumlichen Gegebenheiten sind wir gezwungen, die Anzahl der Teilnehmenden **vor Ort auf maximal 40** zu beschränken. Wir empfehlen Ihnen daher, uns Ihre Anmeldung zur Veranstaltung schnellstmöglich mitzuteilen.

TEILNEHMER:INNEN:

Mitglieder von Familienunternehmen und Unternehmerfamilie.

PREISE:

Spende an die WIFU-Stiftung – die Höhe bestimmen die Teilnehmenden selbst!

ANMELDUNG:

Zur Anmeldung gelangen Sie [hier](#).

Anmeldefrist ist **Freitag, 22. Oktober 2021**.

Anmeldungen, die nach diesem Zeitpunkt eingehen, können leider nicht mehr berücksichtigt werden.

Bei Rückfragen wenden Sie sich bitte an:

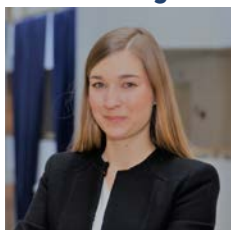

Julia Laag
Tel.: +49 2302 926 549
julia.laag@wifu-stiftung.de

IHR NUTZEN:

- » Menschen treffen, die sich mit ähnlichen Fragestellungen befassen
- » Von den Erfahrungen anderer Familienunternehmer:innen durch intensiven Austausch lernen
- » Kennenlernen der Sichtweisen von Wissenschaftler:innen und Praktiker:innen

ÜBERNACHTUNGSMÖGLICHKEITEN

Adina Apartment Hotel Frankfurt Westend

Osloer Straße 3
60327 Frankfurt
Tel.: +49 (0) 692 474 200
frankfurt@adina.eu
www.adinahotels.com

Preis: ca. 173,00 EUR pro Zimmer/Nacht, inkl. Frühstück

Frankfurt Marriott Hotel

Hamburger Allee 2
60486 Frankfurt
Tel.: +49 697 95 50
info.frankfurt@marriott-hotels.com
www.marriott.de

Preis: ca. 199,00 EUR pro Zimmer/Nacht, inkl. Frühstück

WICHTIGER HINWEIS ZUR VERANSTALTUNG

Wir bitten um Ihr Verständnis, dass es aufgrund der aktuellen Situation kurzfristig ggf. zu Änderungen im Programm kommen kann. Sofern die coronabedingten Sicherheits- und Hygienebestimmungen die Durchführung in Präsenzform kurzfristig nicht oder nur unter eingeschränkten Bedingungen zulassen, werden wir die Veranstaltung in hybrider oder rein virtueller Form abhalten.

Die für die Veranstaltung geltenden Sicherheits- und Hygienebestimmungen erhalten Sie ca. eine Woche vor Veranstaltungsbeginn von uns.



Hinweis: Während der Veranstaltung werden Fotoaufnahmen bzw. bei Online-Teilnahme Screenshots für unsere Öffentlichkeitsarbeit, u. a. unsere Webseite (www.wifu.de), die Social Media Kanäle des WIFU (z. B. Facebook, Twitter, Instagram, YouTube, LinkedIn, Xing) sowie Online- und Print-Veröffentlichungen des WIFU, getätigt. Sollten Sie damit NICHT einverstanden sein, geben Sie uns bitte im Vorfeld der Veranstaltung Bescheid.

SICHERHEITS- UND HYGIENE-REGELUNGEN FÜR DIE VERANSTALTUNG

Ihre Gesundheit hat für uns oberste Priorität!

Aufgrund der aktuell geltenden Hygiene- und Sicherheitsbestimmungen bedingt durch den Coronavirus (COVID-19), bitten wir Sie daher, die folgenden Regelungen während der Veranstaltung zu beachten:



Bitte halten Sie den Mindestabstand von 1,5 m ein. Sollte dies nicht möglich, drehen Sie den anderen Teilnehmenden bitte den Rücken zu.



Bitte beachten Sie alle gängigen Hygiene-Regelungen (u. a. regelmäßiges und gründliches Händewaschen, niesen und husten in die Armbeuge, keine Berührungen der anderen Teilnehmenden). Alle Räume werden regelmäßig gut durchlüftet.



Bitte tragen Sie einen Mundschutz, wenn Sie sich im Veranstaltungsort bewegen. Sobald Sie während der Veranstaltung sowie beim gemeinsamen Essen auf Ihrem Platz sitzen, ist dies nicht mehr nötig.



Am Eingang befindet sich für alle ankommenden Gäste ein Spender mit Hand-Desinfektionsmittel. Weitere Spender befinden sich zudem im Veranstaltungsraum, am Mittagsbuffet sowie in den Workshop-Räumen.



Bitte unterschreiben Sie bei Ankunft auf der Teilnehmendenliste.



Darüber hinaus gehen wir davon aus, dass Sie nach selbstständiger Risikoabschätzung in der Lage sind, zu entscheiden, ob Sie an der Veranstaltung teilnehmen können. Dies gilt natürlich besonders sofern Sie in den letzten Wochen Kontakt mit infizierten Personen hatten oder aktuell Grippe-symptome aufweisen. Mit Ihrer Anmeldung verpflichten Sie sich das WIFU umgehend zu informieren, sollten Sie vor oder innerhalb von 14 Tagen nach der Veranstaltung positiv auf das Coronavirus (COVID-19) getestet werden.

VIelen DANK FÜR IHR VERSTÄNDNIS!

BEI FRAGEN WENDEN SIE SICH JEDERZEIT GERNE AN UNS!



WITTENER INSTITUT FÜR
FAMILIENUNTERNEHMEN
STIFTUNG

Alfred-Herrhausen-Straße 48 | 58448 Witten
Tel.: +49 2302 926-510 | Fax: +49 2302 926-561
wifu@uni-wh.de | www.wifu.de
© 2021 – WIFU Witten/Herdecke



IHRE REFERENTEN



LOTHAR ARNOLD

war bis Mitte 2021 als Managing Director in der Funktion des CFO bei der Canyon Bicycles GmbH tätig. Während dieser Zeit hat er das Unternehmen gemeinsam mit seinem Bruder Roman Arnold der mittlerweile Vorsitzender des Beirats der Canyon ist, weiterentwickelt und geleitet. Davor war Lothar Arnold insgesamt 4 Jahre Geschäftsführer der RTI Sports GmbH und zuvor fast 30 Jahre in verschiedenen Bereichen des RWE Konzern in leitender Funktion im Finance Bereich unterwegs.



DERK FISCHER

ist Partner der PwC-Advisory-Praxis in Düsseldorf, verfügt über mehr als 25 Jahre Erfahrung in den Bereichen Informationssicherheit, IT-Risikomanagement, IT-Assurance und Controls Reporting und leitet ein lokales Team von 25 Cyber-Sicherheitsspezialisten an den Standorten Düsseldorf, Berlin und München.



WOLFGANG FRITSCH-ALBERT

ist seit 2018 Aufsichtsratsvorsitzender der Westfalen AG.

Wolfgang Fritsch-Albert trat 1973 in das Familienunternehmen ein und war von 1974 – 1977 Mitglied im Vorstand, Von 1977 – 2018 war er Vorstandsvorsitzender der Sauerstoffwerk Westfalen AG (ab 1988 umbenannt in Westfalen AG).

Bevor Wolfgang Fritsch-Albert in das Familienunternehmen eintrat, studierte er Betriebswirtschaftslehre in Bremen.



WITTENER INSTITUT FÜR
FAMILIENUNTERNEHMEN

STIFTUNG

Alfred-Herrhausen-Straße 48 | 58448 Witten
Tel.: +49 2302 926-513 | Fax: +49 2302 926-561

wifu@uni-wh.de | www.wifu.de

© 2020 – WIFU Witten/Herdecke



IHRE GASTGEBER / IHRE MODERATOREN



PROF. DR. ALI SUNYAEV

ist Professor für Informatik und Direktor am Institut für Angewandte Informatik und Formale Beschreibungsverfahren (AIFB) des Karlsruher Instituts für Technologie (KIT). Seine Forschungsinteressen sind komplexe Informationssysteme, Cloud und Edge Computing, Blockchain / DLT Lösungen, nutzerzentrierte Anwendungen in der Gesundheitswirtschaft, vertrauenswürdige KI, und Auditierung/Zertifizierung von IT. In seiner wissenschaftlichen Arbeit untersucht Ali Sunyaev die vielschichtigen Nutzungskontexte von digitalen Systemen, deren Entwicklung und Pilotierung in realen Anwendungsszenarien und die wechselseitigen Wirkungszusammenhänge zwischen menschlichem Verhalten und Informationstechnologie. In seiner Forschung arbeitet er sowohl mit informatischen / gestaltungsorientierten als auch empirischen Methoden. Seine Forschungsfragestellungen haben eine starke interdisziplinäre, konzeptionelle und sozio-technische Perspektive.



PETER VAHRENHORST

ist Kriminalhauptkommissar beim Landeskriminalamt Nordrhein-Westfalen. Er ist für die Prävention von Cybercrime mit der Zielrichtung „Wirtschaft“ zuständig. Die Aufgabenfelder des Cybercrime-Kompetenzzentrums liegen unter anderem in der Computer-Forensik, der Mobile-Forensik, Ermittlungen, TKÜ, Open Source Recherche, Kriminalistische IuK-Lageunterstützung, Prävention/Medien und der Auswertestelle Kinderpornografie.

Nach dem Studium an der Fachhochschule für öffentliche Verwaltung NRW war Herr Vahrenhorst zunächst 10 Jahre als IT-Ermittler tätig. Danach war er im Bereich der polizeilichen Prävention zum Thema Internet unterwegs. Drei Jahre war er zusätzlich Lehrbeauftragter an der Universität Bielefeld.

Peter Vahrenhorst wurde 2009 mit dem Preis „Kooperation Konkret“ vom Schulministerium NRW und 2010 mit dem Landespreis Innere Sicherheit vom Ministerium für Inneres und Kommunales NRW ausgezeichnet.



MORITZ ASSENMACHER (LL.M.)

ist Underwriter für Commercial Lines bei dem Versicherer Hiscox. Herr Assenmacher hat Versicherungswesen und Versicherungsrecht studiert und ist vorwiegend im Bereich der Risikoanalyse für gewerbliche und industrielle Cyber-Risiken tätig.



WITTENER INSTITUT FÜR
FAMILIENUNTERNEHMEN

STIFTUNG

Alfred-Herrhausen-Straße 48 | 58448 Witten
Tel.: +49 2302 926-513 | Fax: +49 2302 926-561

wifu@uni-wh.de | www.wifu.de

© 2020 – WIFU Witten/Herdecke



IHRE GASTGEBER / IHRE MODERATOREN



UWE RITTMANN

verantwortet als Mitglied der Geschäftsführung bei PWC den Bereich Familienunternehmen und Mittelstand in Deutschland. Seit mehr als 25 Jahren berät er erfolgreich internationale börsennotierte wie auch privat finanzierte Familienunternehmen und mittelständische Betriebe. Zudem ist er seit vielen Jahren als Beirat tätig.



PROF. DR. THOMAS CLAUß

studierte Wirtschaftsingenieurwesen und Wirtschaftswissenschaften an der Universität Kassel und promovierte im Anschluss an der Universität Hamburg. Von 2013 bis 2019 leitete er als Juniorprofessor die Arbeitsgruppe für Betriebswirtschaftslehre an der Philipps-Universität Marburg. Im Anschluss folgte Prof. Clauß einem Ruf auf eine Associate Professor für New Product Development an die University of Southern Denmark, bevor er 2020 den WIFU-Stiftungslehrstuhl für Corporate Entrepreneurship und Digitalisierung in Familienunternehmen übernahm.



PROF. DR. TOM RÜSEN

ist Geschäftsführender Direktor des WIFU und Geschäftsführender Vorstand der gemeinnützigen WIFU-Stiftung. Nach Abschluss eines wirtschaftswissenschaftlichen Studiums war er mehrere Jahre für die Inhouseberatung eines großen internationalen Industriekonzerns sowie für Restrukturierungs- und Sanierungsberatungen tätig. Seit 2015 ist er zudem Honorarprofessor der Wirtschaftsfakultät der Universität Witten/Herdecke. Schwerpunkt seiner Forschungs-/Lehr-, Beratungs- und Publikationstätigkeit bildet die Untersuchung von Konflikt- und Krisendynamiken, des strukturellen Risikos von Familienunternehmen, Mentaler Modelle in Unternehmerfamilien sowie von Familienstrategien und deren generationsübergreifender Evolution. Im Rahmen seiner Coaching- und Beratungstätigkeit unterstützt er Familienunternehmen und Unternehmerfamilien bei der Entwicklung praxisnaher Lösungskonzepte.



WITTENER INSTITUT FÜR
FAMILIENUNTERNEHMEN

STIFTUNG

Alfred-Herrhausen-Straße 48 | 58448 Witten
Tel.: +49 2302 926-513 | Fax: +49 2302 926-561

wifu@uni-wh.de | www.wifu.de

© 2020 – WIFU Witten/Herdecke



WITTENER INSTITUT FÜR FAMILIENUNTERNEHMEN

Das Wittener Institut für Familienunternehmen (WIFU) ist in Deutschland der Pionier und Wegweiser akademischer Forschung und Lehre zu Besonderheiten von Familienunternehmen.

Bereits bei der Institutsgründung 1998 wurde das Fundament der konsequent interdisziplinären Ausrichtung des WIFU gelegt: drei Forschungs- und Lehrbereiche – Betriebswirtschaftslehre, Psychologie / Soziologie und Rechtswissenschaften – bilden das wissenschaftliche Spiegelbild der Gestalt von Familienunternehmen. Dadurch hat sich das WIFU eine einzigartige Expertise im Bereich Familienunternehmen erarbeitet.

Seit 2004 ermöglichen die Institutsträger – ein Kreis von über 80 Familienunternehmen –, dass das WIFU auf Augenhöhe mit der Praxis als Institut von Familienunternehmen für Familienunternehmen agieren kann. Das WIFU nutzt diese europaweit einzigartigen Voraussetzungen, um Forschung und Lehre über diese besondere Organisationsform konsequent voranzutreiben und innovative Problemlösungsansätze zu erarbeiten. Das WIFU leistet aktuell mit rund 25 Professoren und wissenschaftlichen MitarbeiterInnen seit über 20 Jahren einen signifikanten Beitrag zur generationenübergreifenden Zukunftsfähigkeit von Familienunternehmen.

WIFU-STIFTUNG

Die WIFU-Stiftung wurde 2009 gegründet. Ihr Zweck besteht in der Förderung der Bildung, Wissenschaft, Forschung und Lehre auf dem Gebiet des Familienunternehmertums. Ein Schwerpunkt der Arbeit der Stiftung besteht in Förderung des Wittener Institut für Familienunternehmen an der Wirtschaftsfakultät der Universität Witten/Herdecke. Dieses wird zu 100% von der WIFU-Stiftung finanziert.

Die Mittel fließen der WIFU-Stiftung aus dem Trägerkreis zu. Dieser besteht ausschließlich aus Familienunternehmen bzw. Mitgliedern von Unternehmerfamilien und/oder diesen nahe stehenden Organisationen.

WERDEN AUCH SIE WIFU-FÖRDERER!



WITTENER INSTITUT FÜR
FAMILIENUNTERNEHMEN

STIFTUNG

Alfred-Herrhausen-Straße 48 | 58448 Witten
Tel.: +49 2302 926-513 | Fax: +49 2302 926-561

wifu@uni-wh.de | www.wifu.de

© 2020 – WIFU Witten/Herdecke

