

**EINLADUNG**



**FAMILIENUNTERNEHMEN & START-UPS –  
ERFOLGSFAKTOREN BEI DER KOOPERATION  
JUNGER UND ETABLIERTER UNTERNEHMEN**

29. Juni 2022

Founders Foundation | Bielefeld

  
**WIFU**  
STIFTUNG

**FOUNDERS  
FOUNDATION**

## PROGRAMM

---

29. JUNI 2022

09:30 UHR **Get-together**

10:00 UHR **Beginn der Veranstaltung**

**Begrüßung und Einführung**

**Prof. Dr. Tom Rösen & Dominik Gross**

**Statement Runde – Meine Sicht in 8 Minuten**

**Moderation: Prof. Dr. Tom Rösen**

Stimme der Wissenschaft

**Dr. Anne Heider** (*WIFU*)

Stimme der Praxis I

**Eduard R. Dörrenberg** (*Dr. Wolff Group*)

Stimme der Praxis II

**Torsten Bendlin** (*Valuedesk*)

Stimme des Bridgemakers

**Dominik Gross** (*Founders Foundation*)

**Offene Diskussion – Individuelle Fragen und Sichtweisen**

Fishbowl mit Statement-Gebern & TeilnehmerInnen

**Take-aways**

**Moderation: Prof. Dr. Tom Rösen & Dominik Gross**

CA. 12:00 UHR **Networking & Abschlussimbiss**

Ausklang der Veranstaltung und individuelle Abreise

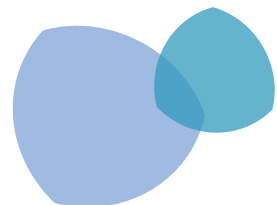

---

**Hinweis:** Aufgrund der aktuellen Corona-Situation bitten wir um Verständnis, dass es kurzfristig zu Änderungen im Programm kommen kann.

**Foto- und Filmaufnahmen:** Während der Veranstaltung werden Fotoaufnahmen für unsere Öffentlichkeitsarbeit, u. a. die Webseiten ([www.wifu.de](http://www.wifu.de) und [www.foundersfoundation.de](http://www.foundersfoundation.de)), die Social-Media-Kanäle (z. B. Facebook, Instagram, YouTube, LinkedIn) sowie Online- und Print-Veröffentlichungen der WIFU-Stiftung, des WIFU und der Founders Foundation getätigt. Sollten Sie damit NICHT einverstanden sein, geben Sie uns bitte im Vorfeld der Veranstaltung Bescheid.

## AUF EINEN BLICK

---

### TERMIN:

**29. Juni 2022**

- 09:30 Uhr Get-together  
10:00 Uhr Veranstaltung „Familienunternehmen & Start-ups“  
ca. 12:00 Uhr Networking & Abschlussimbiss

### ORT:

#### Founders Foundation

Obernstraße 50 | 33602 Bielefeld

### TEILNEHMERKREIS:

Mitglieder von Familienunternehmen und Unternehmerfamilien sowie Start-ups aus NRW

### ANMELDUNG:

Zur Anmeldung gelangen Sie [hier](#).

Die Anmeldefrist endet am **Mittwoch, 15. Juni**. Anmeldungen, die nach diesem Datum eingehen, können leider nicht mehr berücksichtigt werden.

Die Teilnahme an der Veranstaltung ist kostenfrei.

### ANREISE:

- » von Münster: ca. 1,5 Stunden mit dem Auto / ca. 1,5 Stunden mit der Bahn/ÖPNV
- » von Düsseldorf: ca. 2 Stunden mit dem Auto / ca. 2 – 2,5 Stunden mit der Bahn/ÖPNV
- » von Köln: ca. 2,5 Stunden mit dem Auto / ca. 2 Stunden mit der Bahn/ÖPNV
- » von Siegen: ca. 2,5 - 3 Stunden mit dem Auto / ca. 3,5 Stunden mit der Bahn/ÖPNV
- » von Aachen: ca. 3 Stunden mit dem Auto / ca. 3 – 3,5 Stunden mit der Bahn/ÖPNV

### PARKMÖGLICHKEITEN:

- » Parkgarage Altstadt-Carré | Waldhof 19, 33602 Bielefeld | 300 m entfernt  
1 EUR – max. 9 EUR | Durchfahrtshöhe: 1,9 m
- » Tiefgarage Welle | Am Bach 20, 33602 Bielefeld | 400 m entfernt  
1 EUR – max. 15 EUR | Einfahrtshöhe: 2,15 m
- » Parkhaus Ritterstraße | Ritterstr. 5, 33602 Bielefeld | 400 m entfernt  
1 EUR – max. 9 EUR | Durchfahrtshöhe: 2,0 m

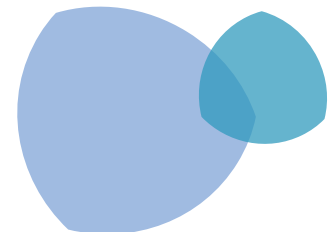

## IHRE ANSPRECHPARTNERIN

---



Sandra Becker  
Tel.: +49 2302 926-78655  
[sandra.becker@wifu-stiftung.de](mailto:sandra.becker@wifu-stiftung.de)

## HOTELEMPFEHLUNGEN

---

### Altstadt Hotel Bielefeld

Ritterstraße 15  
33602 Bielefeld  
Tel.: +49 521 967250  
Fax: +49 521 96725445  
E-Mail: [info@altstadt-hotel-bielefeld.de](mailto:info@altstadt-hotel-bielefeld.de)  
[www.altstadt-hotel-bielefeld.de](http://www.altstadt-hotel-bielefeld.de)

#### Preise (inkl. Frühstück):

ab 85,00 EUR pro Nacht im Einzelzimmer

#### Parkmöglichkeiten:

An der Unterkunft für 15,00 € pro Nacht und nach Verfügbarkeit. Eine Reservierung ist nicht möglich.

#### Informationen zur An- und Abreise:

Check-in ab 14:00 Uhr | Check-out bis 11:00 Uhr | Die Rezeption ist von 06:00 – 22:00 Uhr geöffnet.

### Lègère Hotel Bielefeld

Neumarkt 2  
33602 Bielefeld  
Tel.: +49 521 4 89 58 - 0  
Fax: +49 521 96725445  
E-Mail: [info@altstadt-hotel-bielefeld.de](mailto:info@altstadt-hotel-bielefeld.de)  
[www.altstadt-hotel-bielefeld.de](http://www.altstadt-hotel-bielefeld.de)

#### Preise (inkl. Frühstück):

ab 100,00 EUR pro Nacht im Einzelzimmer

#### Parkmöglichkeiten:

30 hoteleigene Stellplätze für 13,00 € pro Tag. Eine Reservierung ist nicht möglich.

#### Informationen zur An- und Abreise:

Check-in ab 15:00 Uhr | Check-out bis 12:00 Uhr | Die Rezeption ist durchgehend geöffnet.

## HINWEIS ZU DEN SICHERHEITS- UND HYGIENEBESTIMMUNGEN

---

Gemäß den aktuellen Prognosen gehen wir derzeit davon aus, dass die Durchführung der Veranstaltung in Präsenzform möglich sein wird. Sofern die Pandemielage eine Ausrichtung in Präsenzform kurzfristig nicht zulassen sollte, werden wir die Veranstaltung absagen und nachholen, sobald es die Situation wieder erlaubt. Wir halten Sie diesbezüglich selbstverständlich auf dem Laufenden. Genaue Informationen zu den für die Veranstaltung geltenden **Sicherheits- und Hygienebestimmungen** erhalten Sie ca. eine Woche vor Veranstaltungsbeginn von uns.

## IHRE REFERENT/-INNEN

---



### TORSTEN BENDLIN

Torsten R. Bendlin ist Co-Founder und CEO der Valuedesk GmbH und Co-Initiator von Unternehmerherz – der Unternehmer:innen-Initiative für frisches Wirtschaften im Mittelstand. Sein beruflicher Schwerpunkt ist die systematische Transformation von Industrieunternehmen mit dem Ziel der permanenten Effizienzsteigerung und der Zukunftssicherung des Mittelstands. Nach der Ausbildung zum Groß- und Außenhandelskaufmann absolvierte er eine Ausbildung zum Fachwirt. Danach absolvierte er ein Supply Management Studium an der Universität St. Gallen und später ein Executive MBA an der Donau-Universität Krems zusammen mit der Johns Hopkins University Washington, der HKUST Business School Hong Kong und der Stanford University San Francisco. Bis 2016 war er als Einkaufschef in namhaften Industrieunternehmen tätig, in den letzten sieben Jahren vor seiner Unternehmensgründung als CPO der Nolte SE und hat dort zusätzlich diverse Restrukturierungsprojekte erfolgreich begleitet.



### EDUARD R. DÖRRENBURG

Nach dem Studium an der ETH Zürich mit Abschluss Dipl.-Ing. Maschinenbau arbeitete Eduard R. Dörrenberg drei Jahre lang bei der international tätigen Management-Beratungsfirma A.T. Kearney. 1990/1991 unterbrach der heute 54-Jährige sein Studium, um in Sachsen und Thüringen das Vertriebsnetz für die Dr. Kurt Wolff GmbH & Co. KG aufzubauen. 1997 schloss sich ein MBA-Studium an der Hochschule für internationales Management (INSEAD) in Fontainebleau, Paris, an. Seit April 1998 ist der Urenkel des Unternehmensgründers Dr. August Wolff Geschäftsführender Gesellschafter der Dr. Kurt Wolff GmbH & Co. KG und seit 2004 der Dr. August Wolff GmbH & Co. KG Arzneimittel. Von 2014 an baute Eduard R. Dörrenberg das Geschäft im asiatischen Raum auf und zog dafür mit seiner Familie für vier Jahre nach Singapur. China zählt inzwischen zum schnellst wachsenden Export-Markt für Dr. Wolff. Dem IHC-OWL (Industrie- und Handelsclub Ostwestfalen-Lippe e. V.) steht Eduard R. Dörrenberg seit März 2019 als Präsident vor. In der Geschäftsführung der Unternehmensgruppe ist Eduard R. Dörrenberg heute für die Bereiche Entwicklung, Marketing und Vertrieb verantwortlich.

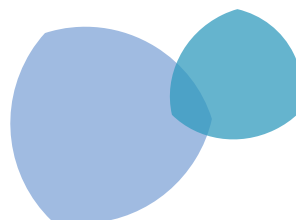

## IHRE REFERENT/-INNEN



### DOMINIK GROSS

Dominik Gross entwickelte als Project Lead Fostering Innovative Entrepreneurship der Bertelsmann Stiftung die Founders Foundation gGmbH, von der ersten Idee über die Planung bis in die Gründung 2016. Seitdem führt er das Unternehmen mit Passion und seinem Growth Mindset. Als Gründer und Geschäftsführer der Founders Foundation gGmbH ist Dominik Gross somit seit Tag eins dabei und hat über die letzten sechs Jahre hinweg mit Herzblut und unternehmerischer Vision am Ausbau eines nachhaltigen B2B Startup Ökosystem im Herzen des deutschen Mittelstands gearbeitet und dabei neue Maßstäbe für die GründerInnen-Ausbildung in Deutschland gesetzt. Dominik Gross begann seine Karriere bei der Bertelsmann Stiftung zunächst im Bereich Human Resources. 2011 übernahm er die Position des Head of Boards' Office unter den Vorstandsvorsitzenden Prof. Dr. Gunter Thielen und Aart de Geus. Dort verantwortete er die organisatorische, inhaltliche und strategische Vor- und Nachbereitung der Sitzungen und Entscheidungen aus dem Gremienbüro heraus für die Vorstandsmitglieder. Der gebürtige Oldenburger hat Wirtschaftswissenschaften in Oldenburg und im schwedischen Vaxjö studiert und lebt seit fast zehn Jahren in Bielefeld.



### DR. ANNE HEIDER

ist seit 2020 Co-Direktorin am Wittener Institut für Familienunternehmen (WIFU). In ihren Lehr-, Forschungs- und Beratungstätigkeiten befasst sie sich mit dem Innovationsverhalten, Design-Thinking-Ansätzen und digitalen Geschäftsmodellen in Familienunternehmen. Darüber hinaus begleitet sie Unternehmerfamilien bei familienstrategischen Entwicklungsprozessen sowie dem Aufbau digitaler Kompetenzen. Ihre Forschungsinteressen liegen in den Fachbereichen Innovationsfähigkeit von Familienunternehmen, Geschäftsmodellinnovationen in Familienunternehmen, Innovationsprozess und Innovationserfolg in Familienunternehmen, Digital Business Model Innovation, Digitalisierungsstrategien in Familienunternehmen, Design-Thinking-Unternehmenskultur in Familienunternehmen sowie ressourcenspezifische Besonderheiten und dynamische Fähigkeiten.



### PROF. DR. TOM RÜSEN

Prof. Dr. Tom A. Rösen, Jahrgang 1974, leitet die gemeinnützige WIFU-Stiftung als Geschäftsführender Vorstand. Gleichzeitig ist er Geschäftsführender Direktor und Honorarprofessor des WIFU der Privaten Universität Witten/Herdecke. Schwerpunkte seiner Lehr-, Forschungs- und Beratungstätigkeiten sind die Installation von Familienmanagementsystemen und Familienstrategieprozessen sowie die Nachfolge- und Konfliktberatung.



# WIR FREUEN UNS AUF SIE!



**WIFU**  
STIFTUNG

Alfred-Herrhausen-Straße 48  
58448 Witten

Tel.: +49 2302 926-510

Fax: +49 2302 926-561

[wifu@uni-wh.de](mailto:wifu@uni-wh.de) | [www.wifu.de](http://www.wifu.de)

© 2022 – WIFU-Stiftung, Witten

