

EINLADUNG



67. WIFU-FORUM FAMILIENUNTERNEHMEN
„Erfolgreiches Scheitern“ bei der Digitalisierung
Familienunternehmens

11. Mai 2023 | Beckum

PROGRAMM

Das WIFU - Forum Familienunternehmen behandelt auf jeder Veranstaltung eine typische Fragestellung von Familienunternehmen bzw. Unternehmerfamilien. Dem Konzept der Wittener Familienunternehmerkongresse folgend, richtet sich das Forum ausschließlich an UnternehmerInnen bzw. Familienmitglieder. Somit entsteht ein besonders geschützter und privater Raum zum Austausch, ohne Irritation durch die Anwesenheit von z. B. BeraterInnen oder PressevertreterInnen.

„Willst du etwas wissen, so frage einen Erfahrenen und keinen Gelehrten“.

So lautet ein chinesisches Sprichwort. Auch wenn wir für die „Gelehrten“ des WIFU praktische Nutzbarkeit unserer Theorien in Anspruch nehmen, so ist das Lernen aus den Erfahrungen anderer ein zentraler und komplementärer Bestandteil unserer Wissensvermittlung. Neben Themenvorträgen unserer ReferentInnen gibt das WIFU - Forum Familienunternehmen deswegen eine professionell angeleitete Struktur vor, um den TeilnehmerInnen die Möglichkeit zum gegenseitigen Austausch zu geben. So wird die Möglichkeit geschaffen, Einblicke in Probleme und Lösungsstrategien anderer Familienunternehmen zu bekommen.

Traditionen sind die Grundpfeiler von Familienunternehmen. Sie sind Chance und Hindernis zugleich, denn der Umgang mit ihnen entscheidet über Erfolg oder Niederlage und somit über den Fortbestand des Unternehmens als Familienunternehmen.

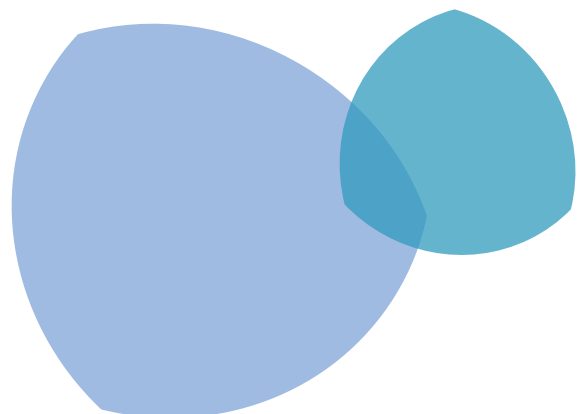

PROGRAMM

11. MAI 2023

12:00 Uhr **Get-Together**

12:45 Uhr **Beginn des 66. WIFU-Forum Familienunternehmen**

Besichtigung des F&E-Zentrums

Begrüßung und Vorstellung des WIFU

Prof. Dr. Tom A. Rösen und Dr. Christoph Beumer

WIFU-Impuls

Die zwei Seiten der digitalen Reife in Familienunternehmen

Prof. Dr. Thomas Clauß

Erfahrungsbericht

5 Jahre Startup-Investments in Berlin – Vision und Wirklichkeit; ein Realitätscheck

Dr. Christoph Beumer und Christopher Kirsch

KAFFEEPAUSE

Kleingruppenarbeit

„Erfolgreiches Scheitern“ bei der Digitalisierung des Familienunternehmens

Prof. Dr. Tom A. Rösen und Prof. Dr. Thomas Clauß

Abschlussreflexion und Feedback zur Veranstaltung

Moderation: Prof. Dr. Tom A. Rösen und Prof. Dr. Thomas Clauß

CA. 16:45 Uhr **Veranstaltungsende und individuelle Abreise**

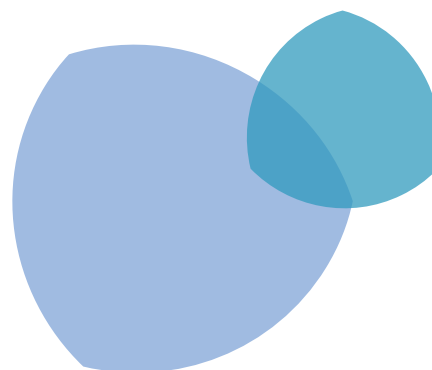

IHR REFERENTEN



DR. CHRISTOPH BEUMER

ist Mehrheitsgesellschafter der BEUMER Group mit Hauptsitz in Beckum, war gut 20 Jahre lang Chairman & CEO und ist zum 1. Januar 2023 in den Vorsitz des Beirates gewechselt. Die BEUMER Group ist ein international führender Hersteller von Intralogistiksystemen in den Bereichen Fördern, Verladen, Palettieren, Verpacken, Sortieren und Verteilen. Mit knapp 5.500 Mitarbeiterinnen und Mitarbeitern erwirtschaftet die BEUMER Group einen Jahresumsatz von gut 1 Mrd. €. Die BEUMER Group und ihre Tochtergesellschaften und Vertretungen bieten ihren Kunden weltweit hochwertige Systemlösungen sowie ein ausgedehntes Customer-Support-Netzwerk in zahlreichen Branchen wie Schütt- und Stückgut, Nahrungsmittel/Non food, Bauwesen, Versand, Post und Gepäckabfertigung an Flughäfen.



PROF. DR. THOMAS CLAUß

ist seit Februar 2020 Inhaber des Stiftungslehrstuhls für „Corporate Entrepreneurship und Digitalisierung in Familienunternehmen“ am WIFU. Zuvor hatte er eine Associate Professur für „New Product Development“ an der University of Southern Denmark inne und war Juniorprofessor für Unternehmensführung und Innovative Wertschöpfungskonzepte an der Philipps-Universität Marburg. Sein Lehr- und Forschungsfokus liegt in den Bereichen Geschäftsmodellinnovation, digitale Transformation und Management von Innovationskooperationen mit besonderer Berücksichtigung von Familienunternehmen.



CHRISTOPHER KIRSCH

verantwortet den Bereich des globalen Innovationsmanagement und des Bereichs Digitale Transformation bei der BEUMER Group. Ziele beider Bereiche sind eine zukunfts- und kundenorientierte Entwicklung von Produkten, Dienstleistungen und eigenständigen Start-ups, um die Intralogistik der Zukunft zu gestalten. Christopher Kirsch hat einen Hintergrund im Bereich der Technischen Informatik, mehrjährige Erfahrung aus der industrienahen Forschung bei Fraunhofer und einen leibenden Ansatz von agilen Methoden.



PROF. DR. TOM A. RÜSEN

Prof. Dr. Tom A. Rösen, Jahrgang 1974, leitet die gemeinnützige Wittener Institut für Familienunternehmen (WIFU)-Stiftung als Geschäftsführender Vorstand. Gleichzeitig ist er Geschäftsführender Direktor und Honorarprofessor des WIFU der Privaten Universität Witten/Herdecke. Schwerpunkte seiner Lehr-, Forschungs- und Beratungstätigkeiten sind die Installation von Familienmanagementsystemen und Familienstrategieprozessen sowie die Nachfolge- und Konfliktberatung.

AUF EINEN BLICK

TERMIN:

Donnerstag, 11. Mai 2023

ORT:

Die Veranstaltung findet in Beckum statt.
Die genaue Adresse wird Ihnen mit der Anmeldebestätigung mitgeteilt.

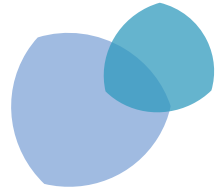

TEILNEHMERKREIS:

Mitglieder aus Familienunternehmen und Unternehmerfamilien. Das Veranstaltungsformat sieht einen vertrauten Austausch vor, daher ist die Teilnehmerzahl begrenzt. Anmeldungen von Trägern der WIFU-Stiftung werden bevorzugt berücksichtigt.

PREISE:

Spende an die WIFU-Stiftung – die Höhe bestimmt die Teilnehmerin/ der Teilnehmer selbst!

ANMELDUNG:

Zur Anmeldung gelangen Sie [hier](#).

Wir bitten darum, die Anmeldefrist bis zum **Donnerstag, den 27. April 2023** einzuhalten. Anmeldungen, die nach diesem Datum eingehen, erschweren uns eine reibungslose Abwicklung.

IHRE ANSPRECHPARTNERINNEN



Sandra Becker
Mobil: +49 151 42 06 92 00
sandra.becker@wifu-stiftung.de



Vilma Federico
Mobil: +49 151 5058 7974
vilma.federico@wifu-stiftung.de

WICHTIGER HINWEIS ZU FOTO- UND FILMAUFNAHMEN:

Während der Veranstaltung werden Fotoaufnahmen für die Öffentlichkeitsarbeit der WIFU-Stiftung, des WIFU sowie des gastgebenden Unternehmens u. a. für die Webseiten (www.wifu.de) und die Social-Media-Kanäle (z. B. Facebook, Instagram, YouTube, LinkedIn) sowie Online- und Print-Veröffentlichungen, getätigt.

Im Rahmen der Veranstaltung gehaltene WIFU-Vorträge werden ggf. aufgezeichnet. Die aufgezeichneten WIFU-Vorträge werden ggf. ebenfalls für die Öffentlichkeitsarbeit (s. o.) der WIFU-Stiftung, des WIFU sowie genutzt. Die TeilnehmerInnen der Veranstaltung werden in diesen Videos anonymisiert.

Sollten Sie damit NICHT einverstanden sein, geben Sie uns bitte im Vorfeld der Veranstaltung Bescheid.

WIR FREUEN UNS AUF SIE!

WIFU 
STIFTUNG

Alfred-Herrhausen-Straße 48
58448 Witten
Tel.: +49 2302 926-510
Fax: +49 2302 926-561
wifu@uni-wh.de | www.wifu.de
© 2022 – WIFU-Stiftung Witten

