

EINLADUNG



79. WIFU-FORUM FAMILIENUNTERNEHMEN

„Töchter in der Nachfolge“

10. April 2025 | Krefeld

PROGRAMM

Das WIFU-Forum Familienunternehmen behandelt auf jeder Veranstaltung eine typische Fragestellung von Familienunternehmen bzw. Unternehmerfamilien. Das Forum richtet sich ausschließlich an UnternehmerInnen bzw. Familienmitglieder. Somit entsteht ein besonders geschützter und privater Raum zum Austausch, ohne Irritation durch die Anwesenheit von z.B. BeraterInnen oder PressevertreterInnen.

„Willst du etwas wissen, so frage einen Erfahrenen und keinen Gelehrten“.

So lautet ein chinesisches Sprichwort. Auch wenn wir für die „Gelehrten“ des WIFU praktische Nutzbarkeit unserer Theorien in Anspruch nehmen, so ist das Lernen aus den Erfahrungen anderer ein zentraler und komplementärer Bestandteil unserer Wissensvermittlung. Neben Themenvorträgen unserer ReferentInnen gibt das WIFU-Forum Familienunternehmen deswegen eine professionell angeleitete Struktur vor, um den TeilnehmerInnen die Möglichkeit zum gegenseitigen Austausch zu geben. So wird die Möglichkeit geschaffen, Einblicke in Probleme und Lösungsstrategien anderer Familienunternehmen zu bekommen. Traditionen sind die Grundpfeiler von Familienunternehmen. Sie sind Chance und Hindernis zugleich, denn der Umgang mit ihnen entscheidet über Erfolg oder Niederlage und somit über den Fortbestand des Unternehmens als Familienunternehmen.

Unser **79. WIFU-Forum Familienunternehmen** beginnt am **10. April 2025 um 9:00 Uhr**. Zum Auftakt findet am **9. April 2025** ein optionales, gemeinsames **Abendessen** statt.

Das WIFU-Forum Familienunternehmen mit dem Thema „Töchter in der Nachfolge“ beleuchtet die besonderen Herausforderungen, Chancen und Dynamiken, die weibliche Nachfolgerinnen in Familienunternehmen erleben. Unter der Moderation von **Prof. Dr. Tom Rüsen** teilen erfahrene Unternehmerinnen – **Eva Valentina Kempf** (*HENKELAUSEN GmbH & Co. KG*), **Pia Albers** (*ELA Container GmbH*) und **Christina Diem-Puello** (*DD Deutsche Dienstrad GmbH*) – ihre persönlichen Erfahrungen und Erkenntnisse.

Ein zentraler Schwerpunkt der Veranstaltung liegt auf der Selbstreflexion der eigenen Nachfolgesituation. In einem interaktiven Workshop erhalten die Teilnehmerinnen die Möglichkeit, sich intensiv mit ihrer Rolle in der Unternehmensnachfolge auseinanderzusetzen und wertvolle Impulse für ihre individuelle Nachfolgereise zu gewinnen. Diese Veranstaltung bietet eine wertvolle Plattform zum Erfahrungsaustausch und unterstützt die gezielte Weiterentwicklung weiblicher Führungspersönlichkeiten in Familienunternehmen.



PROGRAMM

9. APRIL 2025

19.00 UHR **Gemeinsames Abendessen** [OPTIONAL | ANMELDUNG ERFORDERLICH]

10. APRIL 2025

09.00 UHR **Get-Together**

09.30 UHR **Beginn des 79. WIFU-FORUM FAMILIENUNTERNEHMEN**

09.30 UHR **Begrüßung und Vorstellung der WIFU-Stiftung**
Prof. Dr. Tom Rösen & Eva Valentina Kempf

Vorstellungsrunde der Teilnehmerinnen und Teilnehmer

Theorie-Impuls

Töchter in der Nachfolge

Prof. Dr. Tom Rösen

KAFFEPAUSE

Erfahrungsbericht I

Meine Nachfolge als Tochter bei der HENKELHAUSEN GmbH & Co. KG

Eva Valentina Kempf (HENKELHAUSEN GmbH & Co. KG)

Erfahrungsbericht II

Meine Nachfolge als Tochter bei der ELA Container GmbH

Pia Albers, (ELA Container GmbH)

MITTAGSPAUSE

WERKS BESICHTIGUNG

Erfahrungsbericht III

Meine Erfahrung als Nachfolgerin, meine Gründungsgeschichte

Christina Diem-Puello, (DD Deutsche Dienstrad GmbH)

Reflexionsworkshop (bei gutem Wetter Peripatos)

Selbstreflexion der eigenen Nachfolgesituation

Moderation: Prof. Dr. Tom Rösen

Zusammenfassung und Feedback zur Veranstaltung

Fazit aus dem Tag – was nehme ich mit?

Moderation: Prof. Dr. Tom A. Rösen

CA. 16:30 Uhr Veranstaltungsende und individuelle Abreise

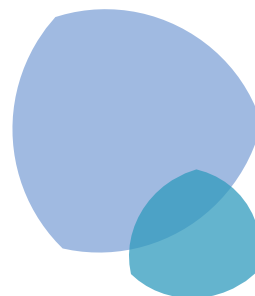

IHRE GASTGEBERIN UND REFERENTIN



EVA VALENTINA KEMPF

Eva Valentina Kempf ist geschäftsführende Gesellschafterin der Henkelhausen Gruppe. 2019 trat sie als zweite Generation in das Familienunternehmen ein und übernahm 2022 die operative Geschäftsführung von ihrem Vater. Vor ihrem Einstieg bei Henkelhausen war sie mehrere Jahre bei der Unternehmensberatung Capgemini im Bereich Digitalisierung und Zukunft des Handels tätig. Ihr Studium der Betriebswirtschaftslehre absolvierte Eva an der WHU – Otto Beisheim School of Management und an der London Business School.

IHR MODERATOR UND REFERENT



PROF. DR. TOM A. RÜSEN

Prof. Dr. Tom A. Rösen ist Geschäftsführender Vorstand der von ihm 2009 gegründeten gemeinnützigen WIFU-Stiftung. Bis 2024 leitete er 16 Jahre lang das Wittener Institut für Familienunternehmen (WIFU) der Universität Witten/Herdecke. Seit 2015 ist er Honorarprofessor der Wirtschaftsfakultät der Universität Witten/Herdecke, seit 2017 Visiting Professor der Hochschule Luzern. Seit 2024 ist er Mitglied im Board der International Family Business Research Academy (IFERA). Schwerpunkte seiner Forschungs- und Lehrtätigkeit sowie seiner Publikationen beinhalten die Untersuchung der Konflikt- und Krisendynamiken in Familie und Unternehmen von Familienunternehmen und die Entwicklung praxisnaher Lösungskonzepte für die Entwicklung von Langlebigkeits- und Resilienzstrukturen innerhalb von Unternehmerfamilien. Im Rahmen seiner Coaching- und Beratungstätigkeit begleitet er Nachfolgeprozesse, Konflikt- und Krisensituationen, die Entwicklung von Familienstrategien sowie familieninterne (Selbst-)Managementsysteme. Er konzipiert und lehrt darüber hinaus in offenen und Inhausprogrammen zur Gesellschafterkompetenzentwicklung in Unternehmerfamilien. Er ist Mitglied der Kommission des Governance Kodex Familienunternehmen sowie des Herausgeberbeirates der Zeitschrift für Familienunternehmen und Strategie. 2020 sowie 2022 wurde er als einer der weltweit Top 100 Family Influencers in der Kategorie „Academics“ durch Family Capital ausgezeichnet. 2024 wurde er von Family Capital zu den Top 25 Family Enterprise Academics der Welt gewählt. Professor Rösen ist Vater von zwei Kindern.

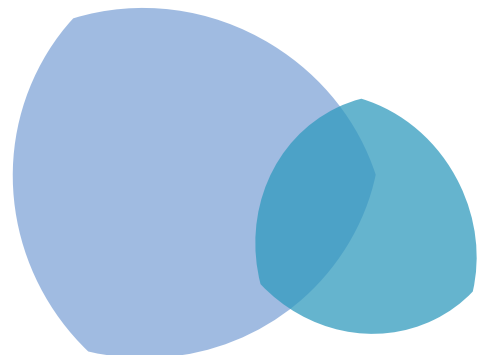

IHRE REFERENTINNEN



PIA ALBERS

Pia Albers ist seit Oktober 2022 im familieneigenen Unternehmen, der ELA Container GmbH, als IT-Leitung tätig und seit Oktober 2024 aus der Geschäftsführung heraus für die Bereiche IT, Sustainability, Organisational Development und R&D zuständig.

Nachdem sie studienseitig international in der Betriebswirtschaftslehre unterwegs war, ging es für den Berufsstart zurück nach Deutschland inklusive Kaltstart in die IT-Welt. Seither wurde ihr zweites Zuhause unsere Hauptstadt, aus welcher sie beruflich für eine Beratung im IT-/Digitalbereich tätig war, bevor Sie im familieneigenen Unternehmen angeklopft hat.



CHRISTINA DIEM-PUELLO

Christina Diem-Puello ist Gründerin und Geschäftsführerin der DD Deutsche Dienstrad GmbH sowie ihrer eigenen Christina Diem-Puello Venture GmbH. Mit ihrem Unternehmen DD Deutsche Dienstrad GmbH setzt sie zusammen mit ihrem Ehemann und Mitgeschäftsführer Maximilian Diem neue Standards im Bereich (E-)Mobilität und Mobility Technology und beschäftigt über 125 Mitarbeitende. Als junge Unternehmerin und Gründerin zählt sie bereits vier Jahre nach ihrer Ausgründung aus dem 100-jährigen Familienunternehmen im Fahrrad-Business zu den „Top 40 unter 40“ (2022), den 40 Top-Entscheider*innen Deutschlands, ernannt vom Magazin Capital. Dem vorangegangen war bereits Diem-Puellos Wahl zu einer der „Top 50 Unternehmerinnen in Deutschland“ (2022), die das Handelsblatt jährlich kürt. 2023 wurde sie zu einer der „100 wichtigsten Frauen im Mittelstand“ (Markt und Mittelstand) gewählt, von den STARTUP TEENS mit dem Role Model-Award in der Kategorie „Gründer:in“ ausgezeichnet sowie mit dem Digitale Female Leader Award in der Kategorie „Mobility“ des Global Women Summit geehrt. All dies ist auf ihre besondere Expertise und ihr Engagement für zahlreiche wirtschaftspolitische und gesellschaftsrelevante Themen. Sie steht als Präsidentin des VdU für die weibliche Stimme der deutschen Wirtschaft, allen voran bei Gleichstellungs- und Wirtschaftspolitik. Ihr Engagement gilt dem Unternehmerintum, Gründerintum, Nachfolgerintum und der Stärkung des Wirtschaftsstandorts Deutschland. Mit der Christina Diem-Puello Venture GmbH ist sie zudem als Investorin und Business Angel aktiv. Sie lebt in ihrer Heimat Unterfranken und engagiert sich auch vor Ort für die Förderung von Kunst und Kultur, beispielsweise durch den Erhalt des Deutschen Fahrradmuseums. Sie ist Teil der IHK-Vollversammlung, den Wirtschaftsunioren und sorgt somit für netzwerkübergreifenden Mehrwert und Sichtbarkeit.

AUF EINEN BLICK

TERMIN:

Gemeinsames Abendessen (optional): 9. April 2025

79. WIFU-Forum Familienunternehmen: 10. April 2025

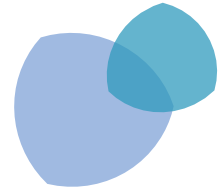

ORT:

Die Veranstaltung und das gemeinsame Abendessen, findet in Krefeld statt. Die genaue Adresse wird Ihnen mit der Anmeldebestätigung mitgeteilt.

TEILNEHMERKREIS:

Mitglieder aus Familienunternehmen und Unternehmerfamilien. Das Veranstaltungsformat sieht einen vertrauten Austausch vor, daher ist die Teilnehmerzahl begrenzt. Anmeldungen von Trägern der WIFU-Stiftung werden bevorzugt berücksichtigt.

PREISE:

Entscheiden Sie selbst! Die Teilnahme an der gebührenfreien Veranstaltung wird durch Spenden finanziert. Jeder Betrag, insbesondere über €1.500, ist herzlich willkommen und unterstützt unsere gemeinnützige Arbeit.

ANMELDUNG:

Zur Anmeldung gelangen Sie [hier](#). Wir bitten darum, die **Anmeldefrist bis zum 11. März 2025**, einzuhalten. Anmeldungen, die nach diesem Datum eingehen, erschweren uns eine reibungslose Abwicklung.

IHRE ANSPRECHPARTNERIN



Christina Wolf-Allweins
Mobil: +49 151 56335602
christina.wolf-allweins@wifu-stiftung.de

WICHTIGER HINWEIS ZU FOTO- UND FILMAUFNAHMEN

Während der Veranstaltung werden Fotoaufnahmen für die Öffentlichkeitsarbeit der WIFU-Stiftung, des WIFU sowie des gastgebenden Unternehmens u. a. für die Webseiten (www.wifu.de) und die Social- Media-Kanäle (z. B. Facebook, Instagram, YouTube, LinkedIn) sowie Online- und Print- Veröffentlichungen, getätigt.

Im Rahmen der Veranstaltung gehaltene WIFU-Vorträge werden ggf. aufgezeichnet. Die aufgezeichneten WIFU-Vorträge werden ggf. ebenfalls für die Öffentlichkeitsarbeit (s. o.) der WIFU-Stiftung, des WIFU sowie genutzt. Die TeilnehmerInnen der Veranstaltung werden in diesen Videos anonymisiert. Sollten Sie damit NICHT einverstanden sein, geben Sie uns bitte im Vorfeld der Veranstaltung Bescheid.

WIR FREUEN UNS AUF SIE!



WIFU
STIFTUNG

Alfred-Herrhausen-Straße 48
58448 Witten
Tel.: +49 2302 8898300
stiftung@wifu.de | www.wifu.de
© 2025 – WIFU-Stiftung Witten

