

LOSLASSEN LERNEN – VORAUSSETZUNGEN FÜR EINE GELUNGENE ÜBERGABE



**FRÄNKISCHER
UNTERNEHMERABEND
3. JULI 2019
17:30-20:30 UHR**

Gastgeber:
BROCHIER Holding GmbH + CO. KG,
Nürnberg

BROCHIER 



**WITENER INSTITUT FÜR
FAMILIENUNTERNEHMEN**
STIFTUNG

Viele Familienunternehmer verdrängen noch immer die Entscheidung über ihre Nachfolge: die emotionale Verbundenheit mit der Firma ist stark – da fällt ein Abschied besonders schwer. Doch genau mit diesem Verhalten werden Chancen für eine erfolgreiche Übergabe vergeben. Um eine Unternehmensnachfolge gut zu meistern, wird inzwischen in den meisten Unternehmerfamilien der sorgfältigen Auswahl und Qualifizierung der potenziellen Nachfolgerinnen und Nachfolger eine große Bedeutung beigemessen. Übersehen wird dabei jedoch häufig genug, dass dies nur die eine Hälfte eines erfolgreichen und nachhaltigen Generationswechsels ausmacht. Auch die abgebende Generation muss bei ihren (persönlichen) Herausforderungen Unterstützung erfahren. Auch das „Loslassen“ will gelernt sein.

PROGRAMM

- 17:30 GET-TOGETHER**
- 18:00 BEGINN DES
FRÄNKISCHEN UNTERNEHMERABENDS**
- Begrüßung**
**Alexander Brochier und
Prof. Dr. Tom A. Rösen**
- Vortrag**
Prof. Dr. Tom A. Rösen
Herausforderungen bei der Nachfolge in
Familienunternehmen
- Erfahrungsbericht**
Alexander Brochier
Warum mir das „Loslassen“ leicht fiel
- Praxisbericht**
Erich Schuster
- Diskussion mit dem Teilnehmerkreis**
Moderation: Prof. Dr. Tom A. Rösen
Reflexion zum Schwerpunktthema
- 20:30 AUSKLANG DER VERANSTALTUNG**

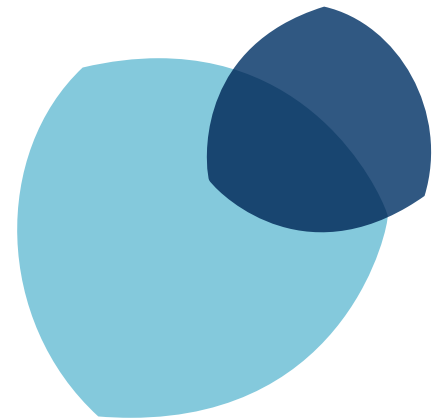

AUF EINEN BLICK

TEILNEHMER:

Mitglieder aus Familienunternehmen und Unternehmerfamilien.

PREISE:

Spende an die WIFU-Stiftung – die Höhe bestimmt die Teilnehmerin/der Teilnehmer selbst!

Bei Rückfragen wenden Sie sich bitte an:

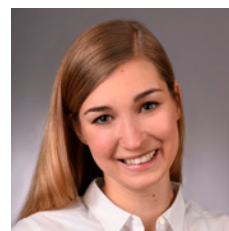

Julia Laag

Tel.: +49 2302 926 549

julia.laag@wifu-stiftung.de

TERMIN UND ORT:

Mittwoch, 3. Juli 2019

17:30 - 20:30 Uhr



BROCHIER BADWERK

Marthastraße 55

90482 Nürnberg

Wenn Sie Interesse haben, sich für den Fränkischen Unternehmerabend anzumelden, nutzen Sie bitte das nachfolgende Anmeldeformular. Sobald Sie sich angemeldet haben, bekommen Sie eine Anmeldebestätigung zusammen mit einer detaillierten Anfahrtsbeschreibung zugesandt.

ANMELDUNG

per Fax: +49 2302 926-561

per E-Mail: event@wifu.de

Titel Vor- und Nachname

Funktion

Titel Vor- und Nachname Begleitperson

Funktion Begleitperson

Firma

Anschrift

Telefon

Telefax

E-Mail

Ich nehme am Fränkischen Unternehmerabend teil

ja nein

Ich/wir bin/sind Vegetarier

ja nein

Bitte teilen Sie uns mit, wenn Sie durch ein Handicap Unterstützungsbedarf haben oder bei Ihnen eine Nahrungsmittelunverträglichkeit vorliegt.

Ort, Datum, Unterschrift/Name

IHRE REFERENTEN / IHRE GASTGEBER



ALEXANDER BROCHIER

war von 1975 bis 2016 in vierter Generation in leitender Funktion im Nürnberger Familienunternehmen für Gebäudetechnik tätig. 2016 zog er sich aus dem operativen Geschäft der BROCHIER Holding zurück, fungiert jedoch weiterhin als Markenbotschafter und Hauptgesellschafter der BROCHIER Gruppe. Seit 1992 ist er alleiniger Stiftungsvorstand der von ihm gegründeten Brochier Stiftung. Der Stiftungszweck dieser gemeinnützigen Stiftung ist die Unterstützung von Kindern in schwierigen Lebenssituationen und die Förderung bürgerschaftlichen Engagements.



PROF. DR. TOM A. RÜSEN

ist geschäftsführender Direktor des WIFU. Nach seinem Studium war er mehrere Jahre in der Restrukturierungs-/Sanierungsberatung tätig. Schwerpunkt seiner Forschungs-/Lehr-, Beratungs- und Publikationstätigkeit bildet die Untersuchung von Konflikten und Krisen in Familien und Unternehmen von Familienunternehmen sowie die Implementierung von Familien-Management-Systemen.

WITTENER INSTITUT FÜR FAMILIENUNTERNEHMEN

Das Wittener Institut für Familienunternehmen (WIFU) der Wirtschaftsfakultät der Universität Witten/Herdecke ist in Deutschland der Pionier und Wegweiser akademischer Forschung und Lehre zu Besonderheiten von Familienunternehmen. Drei Forschungs- und Lehrbereiche – Betriebswirtschaftslehre, Psychologie/Soziologie und Rechtswissenschaften – bilden das wissenschaftliche Spiegelbild der Gestalt von Familienunternehmen. Dadurch hat sich das WIFU eine einzigartige Expertise im Bereich Familienunternehmen erarbeitet. Ein Kreis von 75 Familienunternehmen macht dies möglich. So kann das WIFU auf Augenhöhe als Institut von Familienunternehmen für Familienunternehmen agieren. Mit derzeit 18 Professoren leistet das WIFU seit mehr als 20 Jahren einen signifikanten Beitrag zur generationenübergreifenden Zukunftsfähigkeit von Familienunternehmen.

WIFU-STIFTUNG

Die WIFU-Stiftung wurde 2009 gegründet. Ihr Zweck besteht in der Förderung der Bildung, Wissenschaft, Forschung und Lehre auf dem Gebiet des Familienunternehmertums. Ein Schwerpunkt der Arbeit der Stiftung besteht in Förderung des Wittener Institut für Familienunternehmen an der Wirtschaftsfakultät der Universität Witten/Herdecke. Dieses wird zu 100% von der WIFU-Stiftung finanziert.

Die Mittel fließen der WIFU-Stiftung aus dem Trägerkreis zu. Dieser besteht ausschließlich aus Familienunternehmen bzw. Mitgliedern von Unternehmerfamilien und/oder diesen nahe stehenden Organisationen.

WERDEN AUCH SIE WIFU-FÖRDERER!



**WITTENER INSTITUT FÜR
FAMILIENUNTERNEHMEN**

STIFTUNG

Alfred-Herrhausen-Straße 50
58448 Witten
Tel.: +49 2302 926-510
Fax: +49 2302 926-561
wifu@uni-wh.de

www.wifu.de
www.facebook.com/gowifu

© 2019 - WIFU Witten/Herdecke