

DER NOTFALLKOFFER FÜR UNTERNEHMERFAMILIEN UND FAMILIENUNTERNEHMEN



**59. FORUM
FAMILIENUNTERNEHMEN
7. NOVEMBER 2019
10:30 - 18:00 UHR**

Gastgeber:
BLANC & FISCHER Familienholding,
im Hause der BLANCO GmbH + Co KG,
Oberderdingen



WITTENER INSTITUT FÜR
FAMILIENUNTERNEHMEN

STIFTUNG

EIN REICH IST LEICHT ZU REGIEREN, EINE FAMILIE SCHWER!

Das Forum Familienunternehmen behandelt auf jeder Veranstaltung eine typische Fragestellung von Familienunternehmen bzw. Unternehmerfamilien. Dem Konzept der Wittener Familienunternehmerkongresse folgend, richtet sich das Forum ausschließlich an UnternehmerInnen bzw. Familienmitglieder. Somit entsteht ein besonders geschützter und privater Raum zum Austausch, ohne Irritation durch die Anwesenheit von z. B. BeraterInnen oder PressevertreterInnen.

„Willst du etwas wissen, so frage einen Erfahrenen und keinen Gelehrten“.

So lautet ein chinesisches Sprichwort. Auch wenn wir für die „Gelehrten“ des WIFU praktische Nutzbarkeit unserer Theorien in Anspruch nehmen, so ist das Lernen aus den Erfahrungen anderer ein zentraler und komplementärer Bestandteil unserer Wissensvermittlung. Neben Themenvorträgen unserer ReferentInnen gibt das Forum Familienunternehmen deswegen eine professionell angeleitete Struktur vor, um den TeilnehmerInnen die Möglichkeit zum gegenseitigen Austausch zu geben. So wird die Möglichkeit geschaffen, Einblicke in Probleme und Lösungsstrategien anderer Familienunternehmen zu bekommen.

Das 59. Forum Familienunternehmen behandelt das Thema des Notfallkoffers für Familienunternehmen und Unternehmerfamilien. Unglücksfälle passieren oftmals unvorbereitet und unverhofft. Doch wer nicht frühzeitig zu Lebzeiten vorsorgt, gefährdet im Notfall das Überleben des Familienunternehmens. Um eine ausreichende Vorsorge zu treffen, ist es wichtig sich über grundsätzliche Fragen Gedanken zu machen: Wie soll die Zukunft des Unternehmens aussehen? Welche Interessen verfolgt der Unternehmer? Welche familiären und unternehmerischen Ziele sollen erreicht werden? Wer könnte im Notfall vorübergehend oder dauerhaft das Unternehmen weiterführen? Das 59. Forum Familienunternehmen möchte sich diesen und vielen weiteren Fragen, die in Hinblick auf den unternehmerischen und familiären Notfall aufkommen, widmen.

PROGRAMM

- 09:15** **BETRIEBSRUNDGANG IN SULZFELD**
(Heinrich-Blanc-Straße 15, ca. 10 Min. von Oberderdingen entfernt – Wahlprogramm)
- 10:30** **GET-TOGETHER**
- 11:00** **BEGINN DES
59. FORUMS FAMILIENUNTERNEHMEN**
- Begrüßung und Unternehmensvorstellung**
Frank Straub
- Einführung**
Prof. Dr. Tom A. Rösen:
Vorstellung des WIFU
- Vorstellungsrunde der Teilnehmer**
- Impulsvortrag**
Prof. Dr. Tom A. Rösen:
Die WIFU-Sicht auf Vorsorge in Familienunternehmen und Unternehmerfamilien
- Vortrag**
Prof. Rainer Kirchdörfer:
Eine Reise durch 30 Jahre juristischen Notfalldienst – ein Erfahrungsbericht mit praktischen Ratschlägen
- PAUSE**
- Erfahrungsbericht**
Frank Straub
- Erfahrungsbericht**
Hermann Hahn, Valentin Ulrich
- PAUSE**
- Workshop „Probesterben“ –
Was passiert in 3 Tagen? 3 Monaten? 3 Jahren?**
**Moderation: Prof. Dr. Tom A. Rösen,
Prof. Rainer Kirchdörfer**
- Abschlussplenum**
- CA. 18:00 ENDE DER VERANSTALTUNG**

AUF EINEN BLICK

TEILNEHMER:

Mitglieder aus Familienunternehmen und Unternehmerfamilien. Das Veranstaltungsformat sieht einen vertrauten Austausch vor, daher ist die Teilnehmerzahl begrenzt. Anmeldungen von Trägern der WIFU-Stiftung werden bevorzugt berücksichtigt.

PREISE:

Spende an die WIFU-Stiftung – die Höhe bestimmt die Teilnehmerin/der Teilnehmer selbst!

Formatbedingt stehen bei diesem Forum nur wenige Plätze zur Verfügung. Daher bitten wir um eine möglichst kurzfristige Rückmeldung, um Ihnen einen Platz reservieren zu können.

Bei Rückfragen wenden Sie sich bitte an:

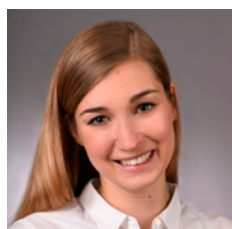

Julia Laag

Tel.: +49 2302 926 549

julia.laag@wifu-stiftung.de

TERMIN UND ORT:

Donnerstag, 7. November 2019

10:30-18:00 Uhr

BLANCO

BLANCO GmbH + Co KG

Flehinger Straße 59

75038 Oberderdingen

ANREISE:

Oberderdingen – Heilbronn ca. 50 Minuten

Oberderdingen – Karlsruhe ca. 60 Minuten

Oberderdingen – Stuttgart ca. 80 Minuten

ÜBERNACHTUNGSMÖGLICHKEITEN:

Hotel Krone

Marktplatz 2 | 75015 Bretten

Telefon: +49 7252 97890

E-Mail: kontakt@krone-bretten.de

Hotel Eulenspiegel

Marktplatz 8 | 75015 Bretten

Telefon: +49 7252 949810

E-Mail: info@hotel-eulenspiegel.de

WEITERER TERMIN 2019

60. FORUM FAMILIENUNTERNEHMEN

Transgenerationales Vermögensmanagement

12. Dezember 2019

an der Universität Witten/Herdecke, Witten

IHR NUTZEN:

- ✓ Menschen treffen, die sich mit ähnlichen Fragestellungen befassen
- ✓ Von den Erfahrungen anderer FamilienunternehmerInnen durch intensiven Austausch lernen
- ✓ Kennenlernen der Sichtweisen von WissenschaftlerInnen und PraktikerInnen

Wenn Sie Interesse haben, sich für das 59. Forum Familienunternehmen anzumelden, nutzen Sie bitte das nachfolgende Anmeldeformular. Sobald Sie sich angemeldet haben, bekommen Sie eine Anmeldebestätigung zusammen mit einer detaillierten Anfahrtsbeschreibung zugesandt.

ANMELDUNG

per Fax: +49 2302 926-561

per Post: Wittener Institut für Familienunternehmen

Universität Witten/Herdecke

Alfred-Herrhausen-Straße 50, 58448 Witten

per E-Mail: event@wifu.de

Titel Vor- und Nachname

Funktion

Firma

Anschrift

Telefon

Telefax

E-Mail

Ich nehme am Betriebsrundgang um 9:15 Uhr teil

ja nein

Ich nehme am 59. Forum Familienunternehmen teil

ja nein

Ich bin Vegetarier

ja nein

Bitte teilen Sie uns mit, wenn Sie durch ein Handicap Unterstützungsbedarf haben oder bei Ihnen eine Nahrungsmittelunverträglichkeit vorliegt.

Ort, Datum, Unterschrift/Name

IHRE REFERENT/INNEN / IHRE GASTGEBER/INNEN



FRANK STRAUB

ist Enkel des Firmengründers der BLANCO und Mitgründer der E.G.O. Elektrogeräte GmbH der heutigen Blanc und Fischer Familienholding. Er studierte Betriebswirtschaftslehre in München. Seit 1976 ist er Mitglied in den Verwaltungs- und Aufsichtsräten der Blanc & Fischer Familienholding und Vertreter der Familie Blanc. Zur Unternehmensgruppe (die je zu 50% im Besitz der Familien Blanc und Fischer ist) gehören insgesamt 6 Teilkonzerne, u. a. der Küchenzulieferer E.G.O., der Spülen- und Armaturenhersteller BLANCO, BLANCO Professional, Hersteller von Cateringausrüstung, Industrieteilen und Zugbistros und Galleys, DEFENDI (Hersteller von Gasbrennen und Ventilen) und ARPA (Hersteller von OEM Herdmulde). Nach verschiedenen beruflichen Stationen bei BLANCO seit 1976 war er von 1993 bis 2009 Vorsitzender der Geschäftsführung und danach bis Januar 2016 Vorsitzender der Verwaltungsräte beider BLANCO-Gesellschaften (BLANCO und BLANCO Professional).

Weitere Aktivitäten:

- 9 Jahre Vorsitzender des Hochschulrates der HS Pforzheim
- Seit 2016 Mitglied im Landesvorstand Baden-Württemberg des Wirtschaftsrates der CDU e. V.
- Von 1997 bis 2016 Mitglied im Bundesvorstand des Wirtschaftsrates der CDU e. V.
- Von 2002 bis 2016 Mitglied im Global Governing Board des Caux Round Table – internationale Organisation zur Förderung der Wirtschaftsethik
- Seit 2016 Mitglied im World Advisory Council des Caux Round Table
- Initiator und Vorstand der Heinrich-Blanc-Stiftung
- Mitglied Kuratorium AFS (American Field Service)
- Mitglied Kuratorium Stiftung Familienunternehmen



HERMANN HAHN

ist Mitglied der Unternehmensleitung der Handtmann Unternehmensgruppe und Geschäftsführer der Handtmann Service GmbH & Co. KG. Nach seinem dualen Studium der Betriebswirtschaftslehre und Führungspositionen bei international agierenden Familienunternehmen in allen kaufmännischen Finanzbereichen ist er seit 2006 für die Handtmann Unternehmensgruppe tätig. Er ist verantwortlich für die Bereiche Finanzen, M&A sowie für strategische Aufgaben die Unternehmensgruppe national und international betreffend.



VALENTIN ULRICH

ist in 4. Generation für Handtmann tätig. Eine Unternehmensgruppe, die in fünf Geschäftsbereichen weltweit tätig ist und durch Technologieorientierung und Innovationskraft führende Positionen auf den Märkten erreicht hat. Valentin Ulrich hat Maschinenbau studiert, war anschließend als Berater für internationale Automobilhersteller beschäftigt und ist seit 2017 nun im Familienunternehmen tätig. Zurzeit beschäftigt er sich mit Personalthemen und übernimmt daneben auch Assistentenaufgaben für die Geschäftsführung.

IHRE REFERENT/INNEN / IHRE GASTGEBER/INNEN



PROF. DR. TOM A. RÜSEN

ist geschäftsführender Direktor des WIFU. Nach seinem Studium war er mehrere Jahre in der Restrukturierungs-/Sanierungsberatung tätig. Schwerpunkt seiner Forschungs-/Lehr-, Beratungs- und Publikationstätigkeit bildet die Untersuchung von Konflikten und Krisen in Familien und Unternehmen von Familienunternehmen sowie die Implementierung von Familien-Management-Systemen.



PROF. RAINER KIRCHDÖRFER

ist seit 1992 Partner der Kanzlei Hennerkes, Kirchdörfer & Lorz. Sein Tätigkeitsschwerpunkt liegt seit über 20 Jahren in der Beratung von Familienunternehmen. Er ist Honorarprofessor an der Universität Witten/Herdecke und Vorstand der Stiftung Familienunternehmen. Daneben ist er Mitglied in einer Vielzahl von Aufsichtsräten und Beiräten deutscher Familienunternehmen und verantwortlicher Herausgeber der Zeitschrift für Familienunternehmen und Stiftungen

WITTENER INSTITUT FÜR FAMILIENUNTERNEHMEN

Das Wittener Institut für Familienunternehmen (WIFU) ist in Deutschland der Pionier und Wegweiser akademischer Forschung und Lehre zu Besonderheiten von Familienunternehmen. Bereits bei der Institutsgründung 1998 wurde das Fundament der konsequent interdisziplinären Ausrichtung des WIFU gelegt: drei Forschungs- und Lehrbereiche – Betriebswirtschaftslehre, Psychologie/Soziologie und Rechtswissenschaften – bilden das wissenschaftliche Spiegelbild der Gestalt von Familienunternehmen. Dadurch hat sich das WIFU eine einzigartige Expertise im Bereich Familienunternehmen erarbeitet.

Seit 2004 ermöglichen die Institutsträger – ein Kreis von über 70 Familienunternehmen –, dass das WIFU auf Augenhöhe mit der Praxis als Institut von Familienunternehmen für Familienunternehmen agieren kann. Das WIFU nutzt diese europaweit einzigartigen Voraussetzungen, um Forschung und Lehre über diese besondere Organisationsform konsequent voranzutreiben und innovative Problemlösungsansätze zu erarbeiten. Das WIFU leistet aktuell mit rund 25 Professoren und wissenschaftlichen MitarbeiterInnen seit über 15 Jahren einen signifikanten Beitrag zur generationenübergreifenden Zukunftsfähigkeit von Familienunternehmen.

WIFU-STIFTUNG

Die WIFU-Stiftung wurde 2009 gegründet. Ihr Zweck besteht in der Förderung der Bildung, Wissenschaft, Forschung und Lehre auf dem Gebiet des Familienunternehmertums. Ein Schwerpunkt der Arbeit der Stiftung besteht in Förderung des Wittener Institut für Familienunternehmen an der Wirtschaftsfakultät der Universität Witten/Herdecke. Dieses wird zu 100% von der WIFU-Stiftung finanziert.

Die Mittel fließen der WIFU-Stiftung aus dem Trägerkreis zu. Dieser besteht ausschließlich aus Familienunternehmen bzw. Mitgliedern von Unternehmerfamilien und/oder diesen nahe stehenden Organisationen.

WERDEN AUCH SIE WIFU-FÖRDERER!



**WITTENER INSTITUT FÜR
FAMILIENUNTERNEHMEN**

STIFTUNG

Alfred-Herrhausen-Straße 50
58448 Witten
Tel.: +49 2302 926-510
Fax: +49 2302 926-561
wifu@uni-wh.de

www.wifu.de
www.facebook.com/gowifu

© 2019 - WIFU Witten/Herdecke