

LERNEN IN DER UNTERNEHMERFAMILIE & GESELLSCHAFTER- KOMPETENZENTWICKLUNG



**61. FORUM
FAMILIENUNTERNEHMEN
6. FEBRUAR 2020
10:30 – 17:15 UHR**

im Hause der Gebrüder
Heinemann SE & Co. KG



WITTENER INSTITUT FÜR
FAMILIENUNTERNEHMEN

STIFTUNG

EIN REICH IST LEICHT ZU REGIEREN, EINE FAMILIE SCHWER!

Das Forum Familienunternehmen behandelt auf jeder Veranstaltung eine typische Fragestellung von Familienunternehmen bzw. Unternehmerfamilien. Dem Konzept der Wittener Familienunternehmerkongresse folgend, richtet sich das Forum ausschließlich an UnternehmerInnen bzw. Familienmitglieder. Somit entsteht ein besonders geschützter und privater Raum zum Austausch, ohne Irritation durch die Anwesenheit von z. B. BeraterInnen oder PressevertreterInnen.

„Willst du etwas wissen, so frage einen Erfahrenen und keinen Gelehrten“, so lautet ein chinesisches Sprichwort. Auch wenn wir für die „Gelehrten“ des WIFU praktische Nutzbarkeit unserer Theorien in Anspruch nehmen, so ist das Lernen aus den Erfahrungen anderer ein zentraler und komplementärer Bestandteil unserer Wissensvermittlung. Neben Themenvorträgen unserer ReferentInnen gibt das Forum Familienunternehmen deswegen eine professionell angeleitete Struktur vor, um den TeilnehmerInnen die Möglichkeit zum gegenseitigen Austausch zu geben. So wird die Möglichkeit geschaffen, Einblicke in Probleme und Lösungsstrategien anderer Familienunternehmen zu bekommen.

Gesellschafterkompetenzentwicklung ist ein zentraler Erfolgsfaktor für die Sprach- und Handlungsfähigkeit der Familie des Familienunternehmens. Je nach Ausprägung der Maßnahmen wird die Gesellschafterfamilie systematisch und zielgerichtet für die Eigentümerrolle „fit“ gemacht. Während des 61. Forums Familienunternehmen möchten wir unter anderem erarbeiten, welche Einflussfaktoren einer solchen Kompetenzentwicklung entgegenstehen können. Darüber hinaus lernen wir zwei Beispiele kennen, wie ein erfolgreiches Programm zur Gesellschafterqualifizierung aufgebaut werden kann.

PROGRAMM

08:00 **BETRIEBSRUNDGANG IM LOGISTIKZENTRUM (OPTIONAL)**

10:30 **BEGINN DES
61. FORUMS FAMILIENUNTERNEHMEN**

Begrüßung

Einführung

Prof. Dr. Tom A. Rösen:

Vorstellung des WIFU

Vorstellungsrunde der Teilnehmer

Impulsvortrag

Prof. Dr. Tom A. Rösen:

Die WIFU-Sicht auf Gesellschafterkompetenzentwicklung

PAUSE

Erfahrungsbericht

Claus und Gunnar Heinemann

Erfahrungsbericht

Christiane und Carla Dethleffsen

PAUSE

Workshop

Moderation: Prof. Dr. Tom A. Rösen

Abschlussplenum

17:15 **ENDE DER VERANSTALTUNG**

AUF EINEN BLICK

TEILNEHMER:

Mitglieder aus Familienunternehmen und Unternehmerfamilien. Das Veranstaltungsformat sieht einen vertrauten Austausch vor, daher ist die Teilnehmerzahl begrenzt. Die Mindestteilnehmerzahl beträgt jedoch 15. Anmeldungen von Trägern der WIFU-Stiftung werden bevorzugt berücksichtigt.

PREISE:

Spende an die WIFU-Stiftung – die Höhe bestimmt die Teilnehmerin/der Teilnehmer selbst!

Formatbedingt stehen bei diesem Forum nur wenige Plätze zur Verfügung. Daher bitten wir um eine möglichst kurzfristige Rückmeldung, um Ihnen einen Platz reservieren zu können.

Bei Rückfragen wenden Sie sich bitte an:



Julia Laag

Tel.: +49 2302 926 549

julia.laag@wifu-stiftung.de

TERMIN UND ORT:

Donnerstag, 6. Februar 2020

10:30 – 17:15 Uhr



Gebr. Heinemann SE & Co. KG
Koreastraße 3
20457 Hamburg

ÜBERNACHTUNGSMÖGLICHKEIT:

25hours Hotel HafenCity

Ueberseeallee 5

20457 Hamburg

Telefon: +49 40 25 77 77 255

E-Mail: res.hafencity@25hours-hotels.com

WEITERE TERMINE 2020

62. FORUM FAMILIENUNTERNEHMEN

Familienstrategie leben

05. März 2020

im Hause der KIRCHHOFF Holding GmbH & Co. KG,
Iserlohn

63. FORUM FAMILIENUNTERNEHMEN

Kooperationen mit Start-ups

02. April 2020

im Hause der bridges+link GmbH, Berlin

64. FORUM FAMILIENUNTERNEHMEN

Innovationsstrategien in Familienunternehmen

13. August 2020

im Hause der Melitta Group Management GmbH &
Co. KG, Minden

65. FORUM FAMILIENUNTERNEHMEN

Wandel des Mentalen Modelles

27. August 2020

im Hause der Rethmann SE, Selm/Lünen

66. FORUM FAMILIENUNTERNEHMEN

Nachfolger im Dialog

17. September 2020

an der Universität Witten/Herdecke, Witten

IHR NUTZEN:

- ✓ Menschen treffen, die sich mit ähnlichen Fragestellungen befassen
- ✓ Von den Erfahrungen anderer FamilienunternehmerInnen durch intensiven Austausch lernen
- ✓ Kennenlernen der Sichtweisen von WissenschaftlerInnen und PraktikerInnen

Wenn Sie Interesse haben, sich für das 61. Forum Familienunternehmen anzumelden, nutzen Sie bitte das nachfolgende Anmeldeformular. Sobald Sie sich angemeldet haben, bekommen Sie eine Anmeldebestätigung zusammen mit einer detaillierten Anfahrtsbeschreibung zugesandt.

ANMELDUNG

per Fax: +49 2302 926-561

per Post: Wittener Institut für Familienunternehmen

Universität Witten/Herdecke

Alfred-Herrhausen-Straße 50, 58448 Witten

per E-Mail: event@wifu.de

Titel Vor- und Nachname

Funktion

Titel Vor- und Nachname Begleitperson

Funktion Begleitperson

Firma

Anschrift

Telefon

Telefax

E-Mail

Ich nehme am 61. Forum Familienunternehmen teil

ja nein

Ich nehme am Rundgang teil

ja nein

Ich bin Vegetarier

ja nein

Ich reise am Vorabend an und würde gerne am gemeinsamen Abendessen teilnehmen

ja nein

Bitte teilen Sie uns mit, wenn Sie durch ein Handicap Unterstützungsbedarf haben oder bei Ihnen eine Nahrungsmittelunverträglichkeit vorliegt.

Ort, Datum, Unterschrift/Name

IHRE REFERENTEN UND REFERENTINNEN / IHRE GASTGEBER



CLAUS HEINEMANN

ist Mitinhaber des Hamburger Familienunternehmens Gebr. Heinemann, das Duty Free Shops auf der ganzen Welt beliefert und betreibt. 1950 in Hamburg geboren, absolvierte Claus Heinemann nach dem Abitur eine Banklehre und schloss ein Studium der Wirtschaftswissenschaften an der Ludwig-Maximilians-Universität München mit Diplom ab. Anderthalb Jahre sammelte er Erfahrungen bei Unternehmen im Tabak- und Spirituosenbereich in Neuchâtel und London, bevor er 1979 in das Familienunternehmen eintrat. Claus Heinemann ist ein Liebhaber der klassischen Musik und widmet sich in seiner Freizeit den Sportarten Segeln, Skifahren und Tennis.



GUNNAR HEINEMANN

ist Mitinhaber des Hamburger Familienunternehmens Gebr. Heinemann, das Duty Free Shops auf der ganzen Welt beliefert und betreibt. Nach Abitur und Wehrdienst absolvierte er das Studium der Betriebswirtschaftslehre an der Universität Zürich. Nach Aufhalten in Paris und London trat er Ende 1978 in das Familienunternehmen ein. Gunnar Heinemann liebt fast alle Genres der Musik von Pop bis Klassik und ist nach eigenem Bekennen ein ebenso begeisterter wie mäßig talentierter Golfspieler.



CHRISTIANE DETHLEFFSEN

ist seit 2017 Vorsitzende des Unternehmerfamilienausschusses (UFA) der HGDF Familienholding GmbH & Co. KG. Lernen und Kompetenzentwicklung standen schon früh im Zentrum ihrer Arbeit als Lehrerin. Die (Lebens-) Erfahrungen der Mediatorin, Systemischen Beraterin und Mutter von fünf Kindern fließen ein in die komplexe Führungsarbeit im Management einer Unternehmerfamilie.

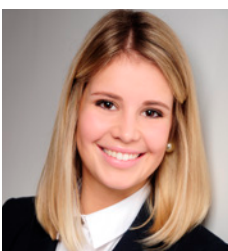

CARLA DETHLEFFSEN

hat nach einer Lehre zur Hotelkauffrau ihr Management Studium an der Universität Witten/Herdecke begonnen. Als Mitglied der 9. Generation hat sie am zweiten Familienstrategieprozess der HGDF-Unternehmerfamilie teilgenommen und ist nun im Unternehmerfamilienausschuss der HGDF Familienholding tätig.



PROF. DR. TOM A. RÜSEN

ist geschäftsführender Direktor des WIFU. Nach seinem Studium war er mehrere Jahre in der Restrukturierungs-/Sanierungsberatung tätig. Schwerpunkt seiner Forschungs-/Lehr-, Beratungs- und Publikationstätigkeit bildet die Untersuchung von Konflikten und Krisen in Familien und Unternehmen von Familienunternehmen sowie die Implementierung von Familien-Management-Systemen.

WITTENER INSTITUT FÜR FAMILIENUNTERNEHMEN

Das Wittener Institut für Familienunternehmen (WIFU) ist in Deutschland der Pionier und Wegweiser akademischer Forschung und Lehre zu Besonderheiten von Familienunternehmen. Bereits bei der Institutsgründung 1998 wurde das Fundament der konsequent interdisziplinären Ausrichtung des WIFU gelegt: drei Forschungs- und Lehrbereiche – Betriebswirtschaftslehre, Psychologie/Soziologie und Rechtswissenschaften – bilden das wissenschaftliche Spiegelbild der Gestalt von Familienunternehmen. Dadurch hat sich das WIFU eine einzigartige Expertise im Bereich Familienunternehmen erarbeitet.

Seit 2004 ermöglichen die Institutsträger – ein Kreis von über 70 Familienunternehmen –, dass das WIFU auf Augenhöhe mit der Praxis als Institut von Familienunternehmen für Familienunternehmen agieren kann. Das WIFU nutzt diese europaweit einzigartigen Voraussetzungen, um Forschung und Lehre über diese besondere Organisationsform konsequent voranzutreiben und innovative Problemlösungsansätze zu erarbeiten. Das WIFU leistet aktuell mit rund 25 Professoren und wissenschaftlichen MitarbeiterInnen seit über 15 Jahren einen signifikanten Beitrag zur generationenübergreifenden Zukunftsfähigkeit von Familienunternehmen.

WIFU-STIFTUNG

Die WIFU-Stiftung wurde 2009 gegründet. Ihr Zweck besteht in der Förderung der Bildung, Wissenschaft, Forschung und Lehre auf dem Gebiet des Familienunternehmertums. Ein Schwerpunkt der Arbeit der Stiftung besteht in Förderung des Wittener Institut für Familienunternehmen an der Wirtschaftsfakultät der Universität Witten/Herdecke. Dieses wird zu 100% von der WIFU-Stiftung finanziert.

Die Mittel fließen der WIFU-Stiftung aus dem Trägerkreis zu. Dieser besteht ausschließlich aus Familienunternehmen bzw. Mitgliedern von Unternehmerfamilien und/oder diesen nahe stehenden Organisationen.

WERDEN AUCH SIE WIFU-FÖRDERER!



**WITTENER INSTITUT FÜR
FAMILIENUNTERNEHMEN**

STIFTUNG

Alfred-Herrhausen-Straße 50
58448 Witten
Tel.: +49 2302 926-510
Fax: +49 2302 926-561
wifu@uni-wh.de

www.wifu.de
www.facebook.com/gowifu

© 2019 - WIFU Witten/Herdecke